

# 畅滑北海道

## 7 日雪地奇幻之旅

—尽享粉雪乐趣，领略日式风情—

行程：2025 年 2 月 13 日—2 月 19 日（上海出发）

报名截止日:12 月 13 日 or 提前达成定员 10 人

金额：38,888 元

\*12 月 13 日前支付机票费用作为确认报名凭证 \*因旺季机票紧张无法退款)

\*12 月 25 日为止完成旅行费用全额缴纳，如提前全额缴费后因个人原因取消或中止行程、12 月 25 日前可全额退费（不包含机票费用）

- 滑雪胜地巡游：北海道二世谷
- 高端住宿体验；入住包含温泉的精选酒店，日式美食享受
- 文化与自然融合；探索札幌，小樽等城市的独特魅力
- 全程安心服务；中文导游全程陪同，贴心安排
- 直飞机票，酒店，滑雪，餐饮，当地观光体验

## 二世谷安努普利国际滑雪场简介

二世谷 (Niseko) 位于日本北海道，是世界知名的滑雪胜地，以其丰富的天然“粉雪” (Powder Snow) 和国际化的滑雪环境而闻名，被誉为亚洲滑雪天堂。粉雪品质全球顶级，二世谷得益于特殊的地理位置，每年冬季降雪量可达 15 米以上。雪质干燥、细腻，被称为“粉雪” (Powder Snow)，滑行流畅，体验舒适。无论是滑雪高手还是初学者，都能在这里找到乐趣。二世谷安努普利国际滑雪场位于北海道二世谷地区，是二世谷四大滑雪场之一。这里以宽阔平缓的雪道和自然美景闻名，非常适合初学者和家庭游客。同时，滑雪场也设有非压雪区域，为高级滑雪者提供挑战。滑行过程中，游客还能欣赏到被誉为“北海道富士山”的羊蹄山壮丽风景，享受轻松惬意的滑雪体验。

## 基本信息

山峰高度：1,308 米（安努普利山）

- 滑雪道数量：13 条
- 初级道：30%（宽阔平缓，适合初学者）
- 中级道：40%（适合提高滑雪技巧，同时欣赏美景）
- 高级道：30%（设有非压雪区，挑战性十足）
- 缆车设施：5 条缆车
- 包括四人座缆车、双人缆车和缆车吊厢，方便快捷，覆盖主要滑雪区域。

初学者：滑雪道设计友好，专业教练提供指导，学习滑雪无压力。

**高级滑雪者：**粉雪区和非压雪滑雪道满足挑战需求。



## 酒店介绍

滑雪日 二世谷温泉度假酒店（booking 四星评价）ニセコノーザン  
リゾート・アンヌプリ



天然温泉





観光日札幌公園顶级酒店（booking 四星评价）ホテルマイステイズ  
プレミア札幌パーク

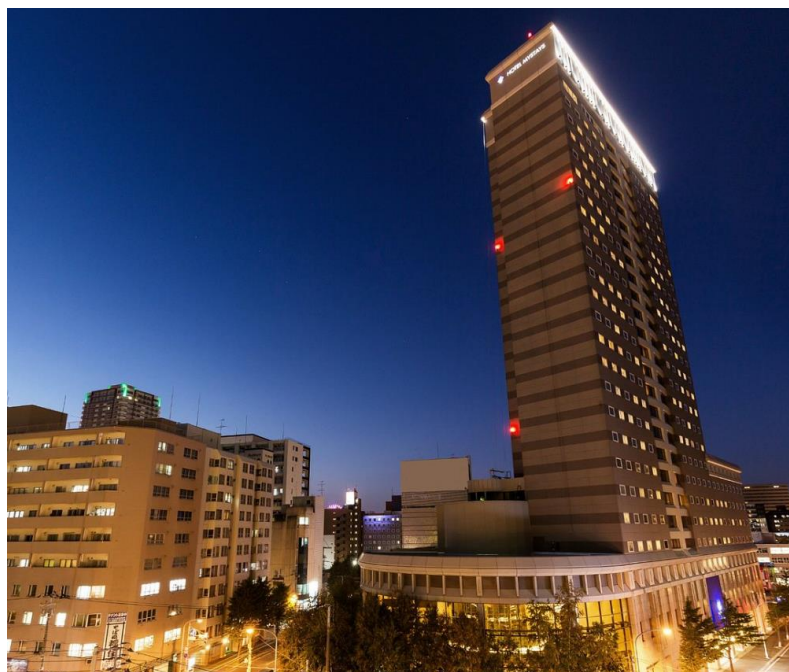

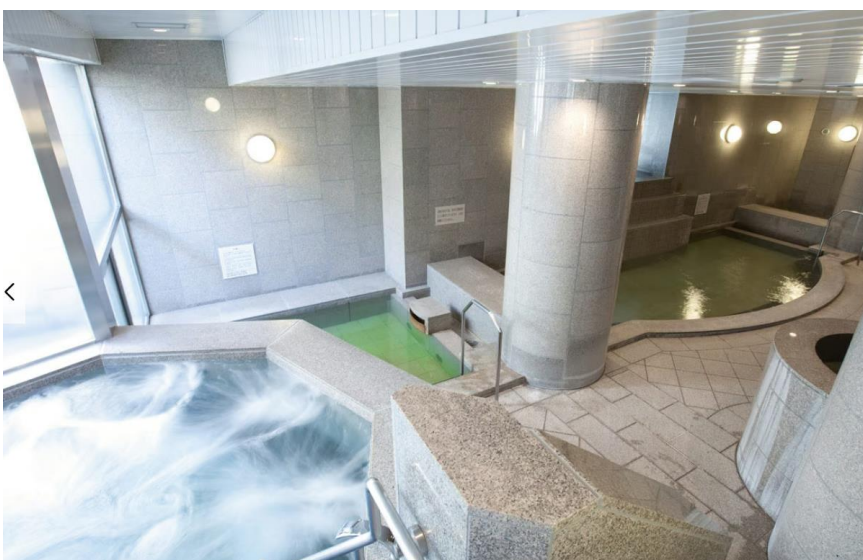

## 餐食介绍

寿司





豪华日料蟹宴套餐



汤咖喱（北海道特色料理）



成吉思汗烤肉







## 观光地

小樽市観光



大仓山竞技场





白色恋人工厂



札幌电视塔

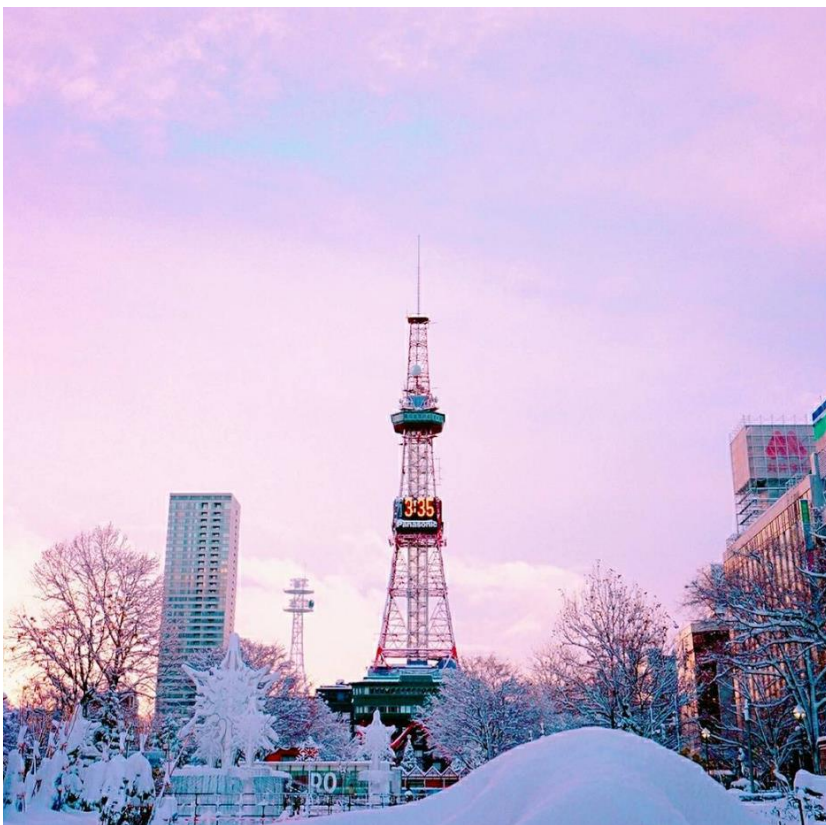

札幌市时针台





参团赠品：日本膳魔师（THERMOOS）保温杯 1 枚



费用包含

交通费用：机票，全程交通接送费用

餐饮费用：滑雪日午餐以外，全部包含

游览费用：滑雪场地使用费，各景点门票费用

保险费用：保险内容（附件 1 参照）

费用不包含（签证，雪具租赁（报名时请提前预约），滑雪日午餐，）

\*摄影师拍照日为赠送服务内容，不记为费用；

\*关于租赁学具（现地预约即可）

价格仅供参考（日元换算约 1：20）

2024-25 Ski/SnowBoard NISEKO Annupuri Rental Prices

消费税込み (TAX Include)										
Item	Type	5h	1day	2days	3days	4days	5days	6days	7days	Extra Days
Ski+Pole+Boots	エキスパート SILVER	10,000	11,000	16,500	22,000	27,500	33,000	38,500	44,000	5,500
スキー/ポール +ブーツ	初級・中級 BRONZE	7,500	8,500	13,500	18,500	23,500	28,500	33,500	38,500	5,000
Snow Board + Boots	子供 KIDS	5,500	6,500	10,000	13,500	17,000	20,500	24,000	27,500	3,500
Item	Type	5h	1day	2days	3days	4days	5days	6days	7days	Extra Days
スキー or スノーボード	エキスパート SILVER	8,000	9,000	14,500	20,000	25,500	31,000	36,500	42,000	5,500
Ski&Pole / Snow Board	初級・中級 BRONZE	5,500	6,500	11,500	16,500	21,500	26,500	31,500	36,500	5,000
(With Binding)	子供 KIDS	3,500	4,500	8,000	11,500	15,000	18,500	22,000	25,500	3,500
Item	Type	5h	1day	2days	3days	4days	5days	6days	7days	Extra Days
ストック単品	大人 Adult	2,000	2,500	4,000	5,500	7,000	8,500	10,000	11,500	1,500
Pole Only	子供 Kid's	1,500	2,000	3,000	4,000	5,000	6,000	7,000	8,000	1,000
Item	Type	5h	1day	2days	3days	4days	5days	6days	7days	Extra Days
ブーツ単品	大人 Adult	4,000	4,500	7,500	10,500	13,500	16,500	19,500	22,500	3,000
Boots Only	子供 Kid's	3,000	3,500	5,500	7,500	9,500	11,500	13,500	15,500	2,000
Item	Type	5h	1day	2days	3days	4days	5days	6days	7days	Extra Days
パンツ&ジャケット	大人 Adult	5,000	6,000	9,000	12,000	15,000	18,000	21,000	24,000	3,000
Pants & Jacket	子供 Kid's	4,000	5,000	7,500	10,000	12,500	15,000	17,500	20,000	2,500
ヘルメット・ゴーグル・グローブ	ヘルメット	2,500	3,500	4,500	5,500	6,500	7,500	8,500	1,000	
Helmet/goggles/gloves	ゴーグル	2,500	3,500	4,500	5,500	6,500	7,500	8,500	1,000	
	グローブ	2,500	3,500	4,500	5,500	6,500	7,500	8,500	1,000	
Item	Type	5h	1day	2days	3days	4days	5days	6days	7days	Extra Days
	そり (小) Sled	1,000	2,000	3,000	4,000	5,000	6,000	7,000	1,000	
	そり (大) Sled(Big)	1,500	2,500	3,500	4,500	5,500	6,500	7,500	1,000	
Avalanche safety sets	アバランチセット	15,000	30,000	45,000	60,000	75,000	90,000	105,000	15,000	
beacon/Shovel/Probe/backpack	単品	5,000	10,000	15,000	20,000	25,000	30,000	35,000	5,000	

注意事项

- 全程餐饮，游览统一行动
- 行程期间如有问题可随时与带团导游联系
- 因飞机产生延误，市内交通等状况行程及时间根据情况进行调整（内容无变动）
- 因房间紧张，滑雪日均为两人一间（如有特殊需求尽量帮助协调，单人住宿希望情况下需追加费用）



- 观光游览日札幌住宿均为单人房间
- 如有需要特殊注意事项（如过敏食物，禁忌等），请在报名时提前告知

### 具体行程安排

DAY1				
2月13日 (四)	時刻	予定	備考	食事
	8:05-12:30	上海～札幌(新千歳)		朝： 昼： 夜：○
	12:30-14:00	入境手续		
	14:00～16:00	酒店移动		
	16:00	酒店入住	★★★★	
	16:00-18:00	休整/温泉		
	18:00	晚餐		
20:00	说明会			
DAY2				
2月14日 (五)	時刻	予定		食事
	9:00	酒店出发		朝：○ 昼： 夜：○
	9:30～16:00	雪场活动	午餐各自	
	16:00～16:30	酒店返回	★★★★	
	16:30～18:00	休整/温泉		
	18:00	晚餐/自由活动（酒店周边）		
DAY3				
2月15日 (六)	時刻	予定		食事
	9:00	酒店出发		朝：○ 昼： 夜：○
	9:30～16:00	雪场活动	午餐各自	
	16:00～16:30	酒店返回	★★★★	
	16:30～18:00	休整/温泉		
	18:00	晚餐/自由活动（酒店周边）		
DAY4				
2月16日 (日)	時刻	予定		食事
	8:30	酒店出发		朝：○ 昼： 夜：○
	9:00～9:20	説明		
	9:30～16:00	雪场活动（摄影师拍照日）	午餐各自	
	16:00～16:30	酒店返回	★★★★	
	16:30～18:00	晚餐/自由活动（酒店周边）		
		休息		
DAY5				
2月17日 (一)	時刻	予定		食事
	10:00	酒店出发		朝：○ 昼：○ 夜：○
	11:30～15:00	小樽市内观光		
	12:00-13:00	午餐（寿司）		
	16:00	札幌市内		
	16:00～18:00	酒店休息	★★★★	
	18:00～20:30	晚餐	（豪华日料套餐）	
	酒店入住			

DAY6				
	時刻	予定		食事
2月18日 (二)	9:30	酒店出发		朝：○ 昼：○ 夜：○
	10:00～11:00	大仓山跳跃竞技场		
	11:20～12:20	白色恋人工厂		
	12:40～14:00	午餐		
	14:40～16:00	札幌电视塔・札幌时钟电视台		
	18:00～20:30	晚餐（北海道札幌啤酒畅饮）	成吉思汗烤肉	
		酒店	★★★★	
DAY7				
	時刻	予定		食事
2月19日 (三)	9:30～11:00	酒店出发		朝：○ 昼： 夜：
	11:00～12:00	机票手续		
	13:50～17:30	北海道(新千歳)～上海		

## 土佐まほろば観光

住所：〒783-0063 高知県南国市植田674番地1

TEL：088-862-0234 FAX：088-862-2346

高知県知事登録旅行業第2-125号